Steady STANTONS STEADY

0200HO02106 MR SAM x CONVINCER x RUDOLPH

CALVING EASE A2A2

REGANCREST-MR DRHAM SAM
STANTONS SHERICE VG-85-2YR-CAN 26*
WA-DEL CONVINCER TL CV BY
SHER-EST RUDOLPH STRESS VG-86-3YR-CAN 49*
STARTMORE RUDOLPH
SHER-EST THOR SOUP-TW VG-88-3YR-USA GMD DOM 1*

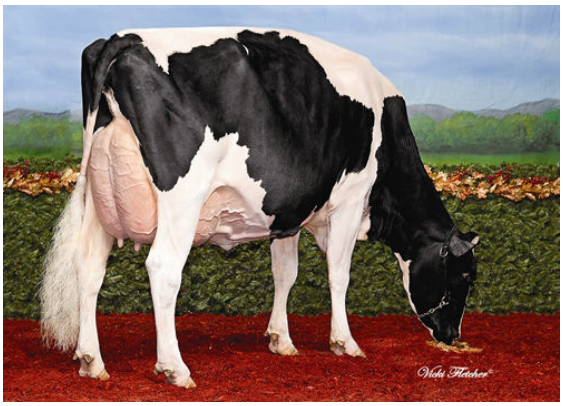

WALNUTLAWN STEADY JULIA

PHILLHAVEN STEADY BREEZE

VAUDAL STEADY LILLY ANNE

GTPI 1783

EX TD TL XIF TY TV — HH1F HH2F HH3F HH4F HH5F HH6F HCDF HMWF

Num.Reg #: HOCANM7746123	aAa: 321456	DMS: 135,123
Nacimiento: 08/03/2005	Kappa Caseina: BB	Beta Caseina: A2A2

PRODUCCION — 9808 Rebaños 35879 Hijas 98% Rep. — MACE-G / 04-25

Leche lbs	Grasa lbs	Grasa %	Proteína lbs	Proteína %
-1541	**-16**	**+0.19**	**-48**	**+0.01**
NM$ **-436**	CM$ **-442**	FM$ **-425**	GM$ **-461**	DWP$
Eficiencia de Conversiòn **-97**	IR **-28**	Comida Ahorrada **99**	Eficiencia Metano **100**	

Media de Producción Leche **25,155 lbs** Grasa **969 lbs** Proteína **801 lbs**

SALUD Y REPRODUCCIÓN — Immunity 87

Vida Productiva	**-4.0**	Inmunidad crias	**86**
Células Somáticas	**3.16**	Tasa Preñez Vacas	**-5.6**
Fertilidad de las Hijas	**-2.3**	Tasa Preñez Novillas	**-3.0**
Durabilidad	**-0.1**	Facilidad de Parto	**1.9%** 95% Rep.
Durabilidad Novillas	**-0.5**	Facilidad de Parto de las Hijas	**2.6%** 92% Rep.
Indice de Fertilidad	**-3.9**	Crías del Toro que Nacen Muertas	**4.8%**
		Crías de las Hijas que Nacen Muertas	**5.7%**

TIPO — 6510 Rebaños 22619 Hijas 94% Rep. — MACE / 04-25

PTAT	**-0.53**	Estruct. y Capacidad	**-0.43**
Compuesto Ubres	**-1.42**	Estruct. Lechera	**0.04**
Compuesto Patas	**-0.91**		

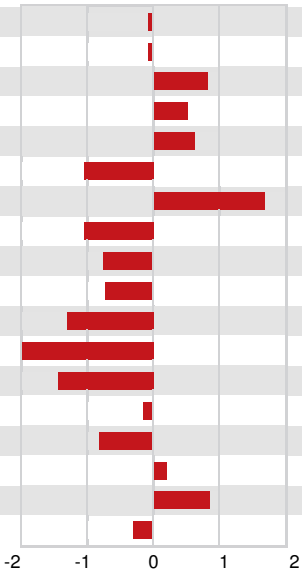

Estatura	Baja	**-0.08**
Fortaleza	Débil	**-0.08**
Profundidad Corporal	Profunda	**+0.82**
Estructura Lechera	Cost. Abierta	**+0.53**
Ángulo de Grupa	Isq. Bajos	**+0.62**
Anchura Grupa	Estrecha	**-1.02**
Patas Vista Lateral	Curvas	**+1.71**
Patas Vista Posterior	Cerradas	**-1.03**
Ángulo Podal	Bajo	**-0.76**
Colocación de las Patas	Atrás	**-0.74**
Inserción Anterior	Débil	**-1.30**
Altura Inserción Posterior	Baja	**-2.27**
Anchura Inserción Posterior	Estrecha	**-1.44**
Ligamento Suspensor	Débil	**-0.13**
Profundidad Ubre	Profunda	**-0.84**
Colocación Pezones Anteriores	Cerrados	**+0.20**
Longitud de Pezones	Largos	**+0.87**
Colocación Pezones Posteriores	Abiertos	**-0.29**